

## Wildbrücke nahe dem Vorschlagskorridor 194

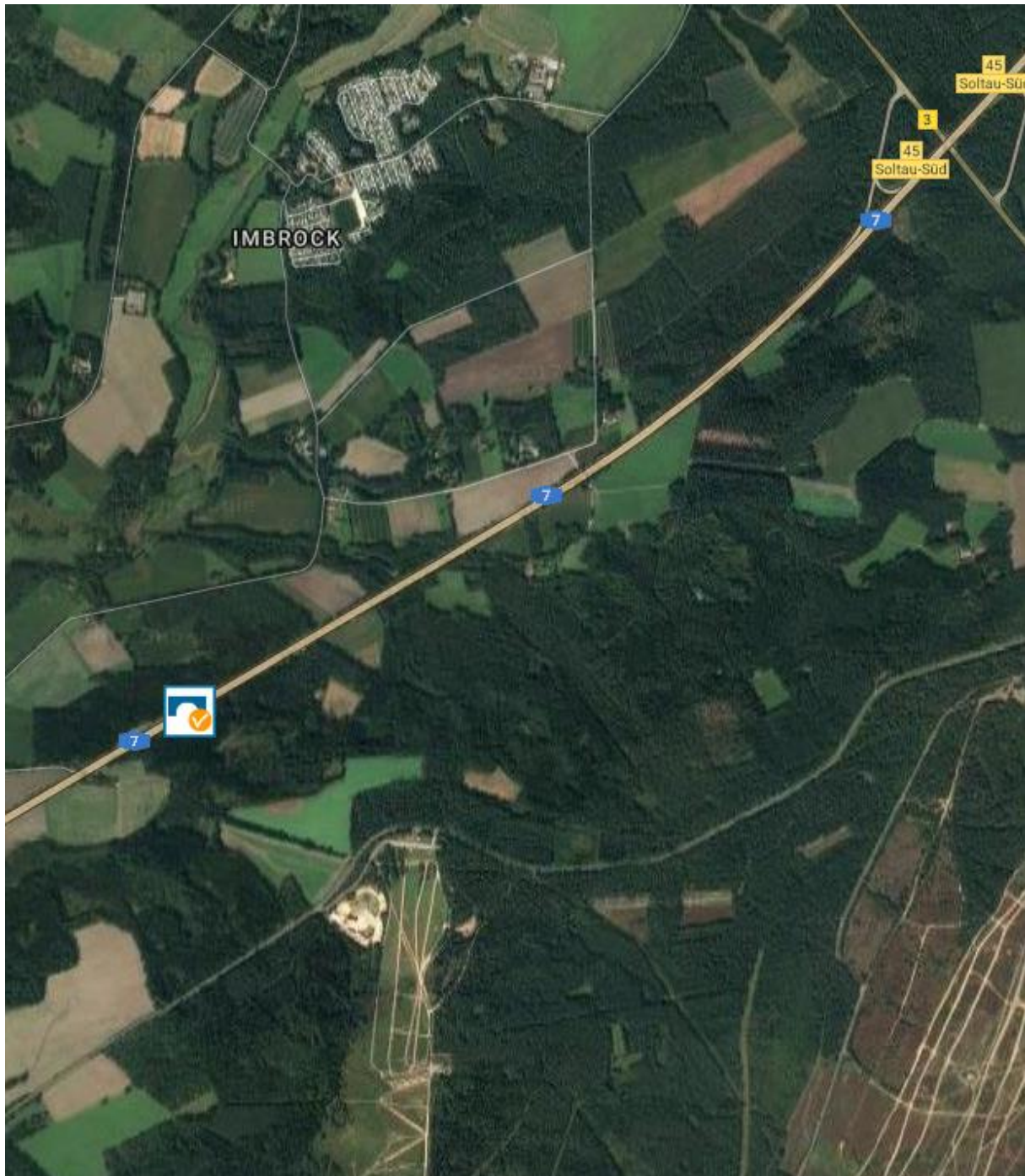

Kartenauszug:

Geplante Lage der Wildbrücke in der Nähe der Ortschaften Imbrock und Marbostel



Vom NABU als vordringlich angesehener Standort für eine Grünbrücke bzw. Querungshilfe, der auch von der Bundesregierung als prioritärer Wiedervernetzungsabschnitt angesehen wird

(Quelle: <http://www.nabu.de/natur-und-landschaft/naturschutz/deutschland/14468.html>)

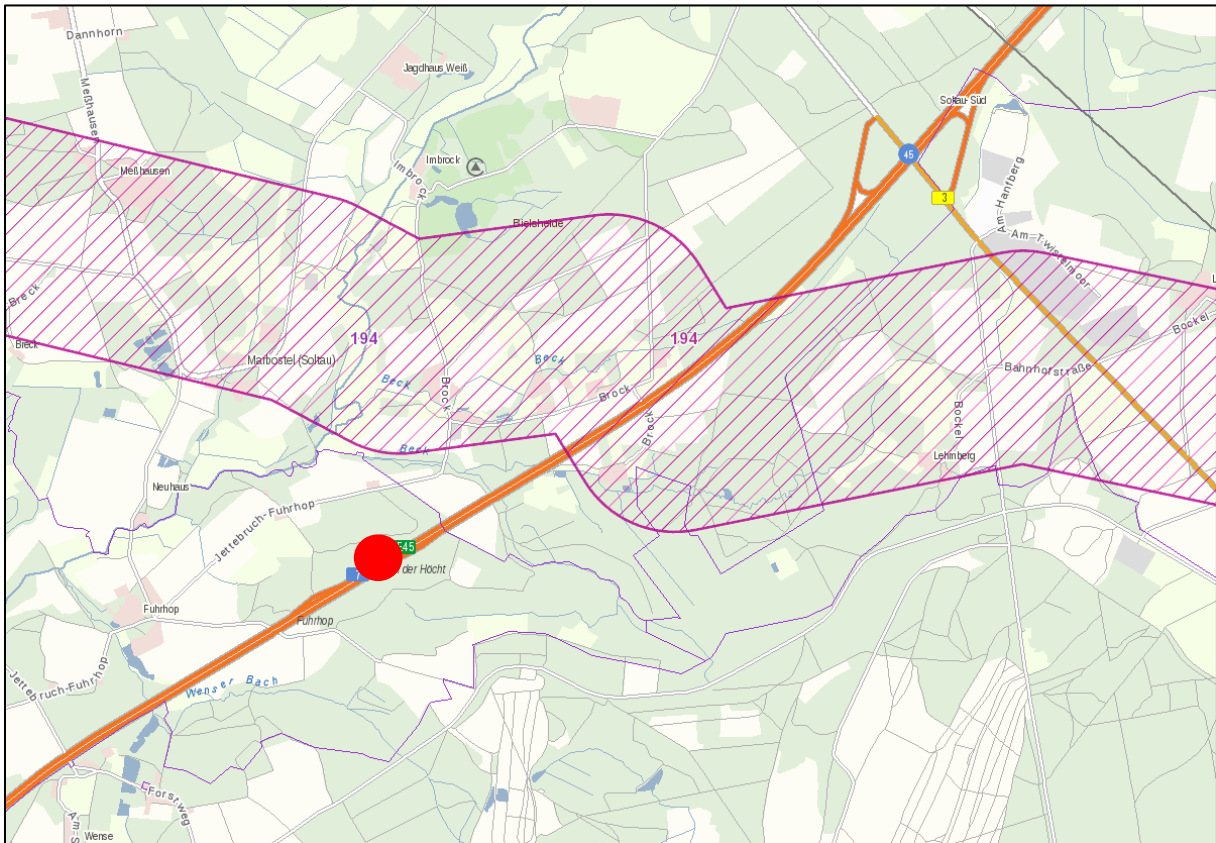

Geplante Lage der Wildbrücke in der Nähe der Ortschaften Imbrock und Marbostel, ca. 500 m südlich des Vorschlagskorridors 194

In der Nähe der Ortschaften Imbrock und Marbostel, südlich der Anschlussstelle **Soltau-Süd**, ca. 500 m südlich des Erdkabel-Vorschlagskorridors Nr. 194 (ca. bei km 77 bis km 78), wird aktuell im Rahmen des Vorentwurfes für den Ausbau der A 7 von 4 auf 6 Streifen eine **Wildbrücke** über die A 7 gemäß NABU-Bundeswildwegeplan (Tabelle 2, Nr. 68) geplant. Obwohl die Wildbrücke nicht Bestandteil der Vorranggebietskulisse im LROP Niedersachsen 2017 ist, hat sie eine sehr hohe Bedeutung, da dieser Standort des vordringlichen Bedarfs von der Bundesregierung als prioritärer Wiedervernetzungsabschnitt angesehen wird.